Revista de COPACABANA

"AO SOL DE COPACABANA" o sensacional "Best-Seller" do momento!

Théo Filho, o esplêndido romancista de PRAIA DE IPANEMA, VIRGENS AMOROSAS, IDOLOS DE BARRO e de mais uma dezena de romances que fizeram época e mereceram da crítica elogiosas referências, continúa sua marcha vitoriosa no engrandecimento do romance nacional. Ainda agora, vem de publicar o romance AO SOL DE COPACABANA, cêrca de 500 páginas de emocionante narrativa e das peripécias ocorridas no Hotel Beira Mar. Conhecedor dos segredos de Copacabana (reside em Ipanema), após uma vida tempestuosa e cheia de aventuras em Paris, na guerra passada, Théo Filho ainda não perdeu o "aplomb" deixando perpassar por toda a sua obra um sôpro admirável de civilização sazonada que tão bem êle sabe refletir. Jornalista, cronista e romancista dos mais completos do Brasil atual em seu recente livro AO SOL DE COPACABANA prende acima de tudo a atenção do leitor pelo permanente tom de realidade que sabe sugerir. A psicologia, o tom prussiano das descrições dos refugiados, identificam bem o enorme talento de Théo-Filho, o vigor incontestável de seu excelente livro, que é, em verdade, um retrato de Copacabana, deixando-nos adivinhar nele fatos, figuras, ocorrências, brotadas da pena de um romancista de raça que ha quase trinta anos vem observando a vida dêsse bairro pagão e abençoado. — N. N.

EDIÇÕES DA MELHORAMENTOS

Prosseguindo em sua orientação de atender, com inteligência e elevado critério, aos mais variados gostos dos leitores, as Edições Melhoramentos publicaram, há pouco, de Hoffmann, duas obras-primas no gênero: "Contos Fantásticos" e "O Famoso Zacarias"! São livros que a mocidade copacabanense apreciara, pois palpitam, em suas páginas, sensacionais aventuras, que distraem muito a imaginação. Agradecemos a remessa dos elegantes volumes.

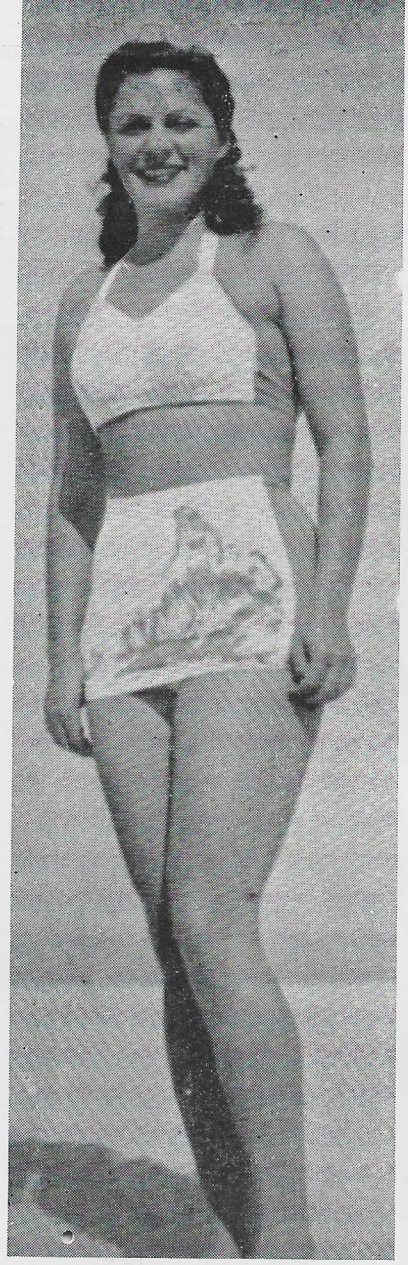

POSTO 10

COPACABANA Revista do

Diretor-Redator-Chefe:
NELSON DO NASCIMENTO
Diretor de Produção:
ISAAC KAUFFMAN
Revisão:
JOÃO GUIMARÃES
Redação:
Av. Rio Branco, 18-9.º and., s. 906
Tel.: 23-4193

Aos nossos anunciantes comunicamos que só deverão ser pagos os recibos com a assinatura do nosso diretor, NELSON DO NASCIMENTO

Devido à sua alta refinação à qualidade de cêra empregada no seu fabrico, a PARQUETINA não prende o escovão e facilita o polimento das superfícies a que é aplicada. PARQUETINA passa-se, friciona-se e lustra... até brincando. Piso de madeira-oleado ou ladrilho, tratado com PARQUETINA, é distinto e de brilho persistente.

CIA. QUIMICA "DUAS ANCORAS"
Av. Rio Branco, 111 - 3.º
Telefone 23 - 0478

Parquetina

CASA SMYRNA
TAPETES ORIENTAES — PERSAS — TURCOS — CHINESES — BUKHARRAS
CONCERTOS — E — LAVAGENS — COM A — MAXIMA PERFEIÇÃO
M. SABAH & CIA.
IMPORTADORES
AV. N. S. COPACABANA, 1212 - A
END. TELEG.: CARPET — RIO

"Bolero" consagrou-se bi-campeão da cidade, na opinião do carioca ! 20.788 pessoas declaram que o conhecido restaurante-bar é o melhor do gênero — Inaugurados a Churrascaria e o Salão Gaucho

Waldemar de Medeiros, o gênio do BOLERO, é cronista sagaz e profundo conhecedor das aspirações coletivas. Não fôsse êle um temperamento cem por cento de jornalista ! Daí a acertadíssima orientação que êle imprime ao BOLERO, o encantador e simpático restaurante-bar da Avenida Atlântica, 434; pratos inesquecíveis, música belíssima e animada, ambiente magnífico.

Resultado: o BOLERO foi novamente consagrado, pelo inquérito, junto à população, da Sociedade Interamericana de Imprensa, apoiada pela Folha Carioca e Rádio Mayrink Veiga, a melhor casa do gênero, em nossa capital. Preferência que se repete, sendo o BOLERO bi-campeão, na escolha dos votantes: desta vez, pelo sufrágio entusiástico de 20.788 pessoas espontâneamente ! Correspondendo, com perfeição, ao gôsto dos habitantes do Rio de Janeiro, o BOLERO inaugurou, há pouco, a sua Churrascaria e o seu Salão Gaucho — duas iniciativas que alcançaram, logo, o maior sucesso !

Bem significativa foi, portanto, a vitória de BOLERO BAR E RESTAURANTE na grande Consulta à Opinião Pública.

Esse esplêndido pronunciamento, que colocou o BOLERO em primeiro lugar entre as casas de seu gênero, é o resultado da frequência cada vez mais selecionada e fina, dos moradores da zona sul, que procuram um local pitoresco, onde possam passar momentos agradáveis ao som de bôa música. E a todas as exigências do gôsto apurado BOLERO atende, oferecendo um ambiente de confôrto e recreio para o espírito.

BOLERO, todas as noites, e animado por excelente orquestra, que convida os seus frequentadores para a bôa dança.

E' tudo muito justo: o Waldemar é o dono do bi-campeão... A vitoriosa casa da Avenida Atlântica, 434, é um parque de alimentação realmente sadia !

NOSSA CAPA : Foto de Georges Renaud Gafner — Pedra do Leme.

Waldemar de Medeiros recebe, das mãos do vereador Levy Neves, o Diploma que conquista, para o Bolero, o título de bi-campeão, como a casa número um da cidade, em seu gênero. Vitória justa e grande !

Inaugurou-se, afinal, o Tunel do Leme . . .

As obras do velho, e hoje moderníssimo, Tunel do Leme, já eram uma tradição na cidade... As próprias pedras estavam quase de cabelos brancos, tão antigas na luta da engenharia contra a burocracia e a politicalha municipal. Mas, ufa ! inaugurou-se o magnifico meio de comunicação de Botafogo, lado da Avenida Venceslau Braz, com o elegante bairro do Leme. Foi uma festa para todo o Rio de Janeiro, especialmente para os que conhecem essa maravilha de progresso e civilização que é Copacabana.

O sr. Américo Caldeira da Silva, proprietário da elegante e bem sortida casa, fornece detalhes da inauguração ao nosso diretor.

PANIFICAÇÃO E CONFEITARIA SÃO JOSÉ, A MAIS COMPLETA ORGANIZAÇÃO DO GÊNERO, DA ZONA SUL, PASSOU POR MAGNIFICA REFORMA. INSTALAÇÕES MODERNÍSSIMAS, AUXILIARES ATENCIOSOS, ESTOQUE VALIOSO PELA QUALIDADE E PELA VARIEDADE, ORGULHA-SE O LEBLON DO CONHECIDO ESTABELECIMENTO

Uma das missões mais agradáveis da imprensa, diária ou periódica, é assinalar as realizações que vão ao encontro dos desejos da coletividade.

Uma obra, que, ou aparece, ou se aperfeiçoa, no sentido de servir melhor o público, é uma obra digna de louvor — e uma revista qual a nossa, que se preocupa de espelhar a vida marinha, em todos os seus aspectos, naturalmente fica satisfeita de focalizar acontecimentos de tal importância.

E' o caso, aliás, da Panificação e Confeitaria São José, na Avenida Ataulfo de Paiva, 574, telefones 47-1002 e 47-0734.

UMA TRADIÇÃO

No Leblon e bairros vizinhos, a Panificação e Confeitaria São José constitue uma tradição. Tradição de bem

VEJA, EM SETEMBRO, NOSSO NÚMERO DE ANIVERSÁRIO !

JUMBO, O PÃO MARAVILHOSO

LANÇADO PELA "PANIFICAÇÃO SÃO JOSÉ", CONQUISTOU A PREFERÊNCIA DA ZONA SUL

servir, de solicitude, de qualidade. Há muitos anos, por isso mesmo, que a maioria da população local e das redondezas elegeu a sua casa preferida, no ramo, a Panificação e Confeitaria São José.

ACOMPANHANDO O PROGRESSO...

Mas não se vive de tradição apenas. Respeitando-a, devemos acompanhar o progresso. E foi o que fez, com inteligência, o sr. Américo Caldeira da Silva, planejando e mandando executar, de maneira elogiável, completa modernização da Panificação e Confeitaria São José. E a verdade é que, hoje, o querido estabelecimento corresponde, inteiramente, às aspirações de sua vasta clientela, quer pelo aumento do sortimento, quer pela excelência das instalações. Efetivamente: as instalações, amplas, bonitas e elegantes, dentro do mais rigoroso conceito de higiene, confôrto e bem-estar de ambiente, estão dignas do Leblon! Desde o aspecto exterior que se admira a remodelação em boa hora efetuada na casa comercial da Avenida Ataulfo de Paiva, 574.

INTERNAMENTE

Já acentuámos a impressão esplêndida que nos proporcionam as instalações — as novíssimas instalações da Pani-

Ao lado : a fachada, moderna e bonita, do estabelecimento que tanto honra o progresso do Leblon. E' sempre assim : a clientela atendida com delicadeza e urgência — assinalando-se o sr. Américo a servir um futuro atleta...

PANIFICAÇÃO e CONFEITARIA SÃO JOSÉ, a Casa que serve do Leblon ao Leme

ficação e Confeitaria São José. Mas não é menos importante o sortimento que se admira em suas armações, balcões, prateleiras e vitrinas internos. Sortimento, convêm lembrar, que se renova diariamente, pois a procura é grande, não dando tempo a que os artigos envelheçam. Ali, tudo é rigorosamente garantido : pelo sabor, pelo escrúpulo na escôlha da matéria-prima e do trabalho pessoal, pelo critério dos preços.

A Panificação e Confeitaria São José está oferecendo maravilhas em doces, bolos, biscoitos, guloseimas, salgadinhos, tudo de sua exclusiva fabricação, orientada por verdadeiros técnicos.

O serviço de fornecimento de lanches e, de modo geral, para hoteis, restaurantes, casas de saúde, leiterias, coletividades, enfim, é um dos melhores que se conhecem na cidade.

Uma das seções mais movimentadas do grande estabelecimento é a de frios, enlatados, queijos, conservas, laticínios, frutas, produtos nacionais e estrangeiros.

Quanto aos pães da São José, basta frisar o Pão de Forma, o Pão de Mel e Pão Kümel,

DIARIAMENTE FUNCIONA A PADARIA SÃO JOSÉ — Realmente vitoriosa a iniciativa do industrial Américo Caldeira da Silva. — De parabens o Leblon

obras-primas do paladar! E o Jumbo ?...

REFERÊNCIA ESPECIAL

Mèrece uma referência excepcional o JUMBO, pão com leite estilo americano, produto especial da Panificação e Confeitaria São José. Trata-se, realmente, dum alimento cem por cento nutritivo, de saber agradabilíssimo, feito com o máximo escrúpulo. Consideramos o Pão Jumbo uma das mais felizes criações da São José pois defende a saúde da clientela e lhe fornece elementos úteis de nutrição, para tôdas as refeições. Crianças e adultos lucrarão muito com o uso de JUMBO, o pão que faz bem ao paladar e ao organismo, de modo notável.

SEM DÚVIDA!

Sem dúvida: da zona sul, a mais completa organização do gênero é a PANIFICAÇÃO E CONFEITARIA SÃO JOSÉ, que o sr. Américo Caldeira da Silva dirige com capacidade, correção e fidalguia.

Registando a admirável reforma por que passou a Panificação e Confeitaria São José, felicitamos sua clientela, vale dizer, a população do Leblon, além de centenas de famílias de Ipanema e da Gávea.

Os telefones são:

47-1002 e 47-0734

Um aspecto da esplêndida impressão que, agora, oferece a Panificação e Confeitaria S. José

Notícias do Colégio Rio de Janeiro

INAUGURADO O DEPARTAMENTO EXTRA-ESCOLAR — VANTAGENS AOS ALUNOS ESTUDIOSOS QUE PRETENDAM INGRESSAR NO MAIOR EDUCACIONÁRIO DA ZONA SUL — DEBATES DE HISTÓRIA — REVISÃO DO PROCESSO DE TIRADENTES — ENCERRAMENTO DO PRIMEIRO SEMESTRE DO ANO LETIVO — ANUNCIADA UMA CONFERÊNCIA DO CONHECIDO PEDIATRA DR. JOSÉ MARTINHO DA ROCHA

(Texto de NELSON NASCIMENTO, organizador do Departamento Extra-escolar do Colégio Rio de Janeiro).

O COLÉGIO RIO DE JANEIRO, o maior educandário da zona sul, através de seu Departamento Extra Escolar, iniciou a mobilização de seus alunos para vários empreendimentos de ordem intelectual, procurando por êsse meio aumentar ainda mais o nível escolar, desenvolvendo as tendências e possibilidades de cada um dentro de uma norma de trabalho e realizações altruísticas. Não restringiu, porém, aos seus alunos, únicamente, as vantagens que oferece, podendo todo jovem usufruir o seu quinhão, desde o momento que sinta desejo de estudar e aprimorar seus conhecimentos. Assim, publicamos mais abaixo, sob o título "orientação e vantagens dos alunos estudiosos que pretendem ingressar no Curso Ginasial do Colégio Rio de Janeiro", algumas dessas possibilidades, deixando de enumerar outras, que achamos de conveniência levar particularmente e diretamente aos mestres de responsabilidade da Gávea ao Leme. Dêsse jeito, dentro do lema "realizar para divulgar", achamo-nos empenhados em legítima campanha de renovação dos métodos de ensino, procurando por todos os meios mudar a mentalidade que se vem for-

CRIANÇAS PRESENTES À INAUGURAÇÃO DO DEP. EXTRA-ESCOLAR

Orientação e Vantagens aos alunos Estudiosos que pretendem ingressar no Curso Ginasial do Colégio Rio de Janeiro

O Colégio Rio de Janeiro, em Ipanema, á Rua Nascimento Silva n.º 556 — Tel. 27-4351, fará realizar a 1.ª época de exames de Admissão (obrigatórios para ingresso ao Ginásio), no próximo mês de Dezembro. Para esses exames poderão inscrever-se todos os alunos que entregarem na secretaria do Colégio, até 15 de Novembro, os documentos exigidos por lei.

Afim de estimular os melhores alunos, a diretoria do Colégio resolveu conceder 50 % de desconto sôbre a anuidade da 1.ª série ginasial ao 1.º lugar nesse exame; 30 % ao 2.º lugar; 20% ao 3.º lugar e 10% ao 4.º e 5.º lugares.

Os alunos que não se inscreverem até 15 de de Novembro só poderão fazer exame em Fevereiro. No Colégio haverá um curso de Ferias de preparação para esse exame, a partir de 10 de Janeiro

Informações mais detalhadas na secretaria do Colégio ou pelo Telefone 27-4351.

VEJA, EM SETEMBRO, NOSSO NÚMERO DE ANIVERSÁRIO !

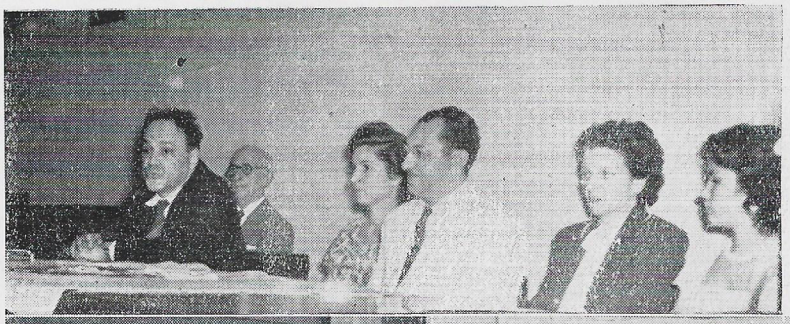

Encerramento do 1.º Semestre no Salão de Festas do Colégio Rio de Janeiro

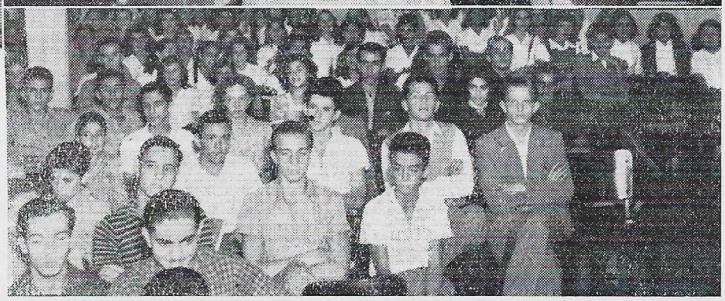

mando há anos "estudar para passar", para "estudar para aprender". Êxito absoluto e completo alcançaram os debates de História Geral e História do Brasil, chegando-se ao ponto de discutir História como se discute FUTEBOL, o que também é de grande importância para os jovens. Estampamos numa de nossas páginas à direita um aspecto da revisão do PROCESSO DE TIRADENTES, tema que apaixonou a mocidade dêsse grande estabelecimento de ensino. O Colégio Rio de Janeiro não poupa esfôrços para desenvolver o nível mental de seus alunos. O estímulo ao bom estudante serve de incentivo ao que não possui ainda estímulo, quase sempre o calouro. Distribuimos medalhas aos alunos de todas as séries, medalhas e livros. Fizemos mais uma coisa. Levamos ao Colégio o autor de um dos livros editados pela EDIÇÕES MELHORAMENTOS — o escritor João Guimarães — autor dêsse magnífico volume sôbre o DISTRITO FEDERAL. João Guimarães mostrou-se entusiasmado. Não sabia que o Colégio Rio de Janeiro possuia um auditório de cento e oitenta metros quadrados. Ficou maravilhado com a disciplina consciente das moças e dos rapazes. Também nos felicitaram o escritor Proença Rosa, o professor Julio Andréia; e o Professor José Martinho da Rocha — conhecido pediatra — já nos prometeu uma palestra para o mês de Setembro! Vamos, pois, aguardá-lo. Na próxima edição estaremos aqui novamente, conversando com todos e daqui enviamos um abraço de saudação a todas as crianças (foram mais de setecentas crianças das nossas escolas primárias) que compareceram à sessão de cinema de inauguração do nosso Departamento Extra Escolar, no dia 25 de Junho.

MULHER

Nas horas de angústia, que são as minhas,
procuro-te mulher, encontro-te mulher.
E minhalma triste, recôndita, espezinhas,
deixando-me, cruel, sem me ver siquer.

Nas horas de amor, do vão amor que dás
fingida, sem querer ao menos o meu beijo,
sempre ris e desdenhas dos desejos,
outrora razão de teus olhares...

mas voltas sempre ao meu leito em desalinho...
Finges, trais, desdenhas, ris e odeias;
Pois, mulher, no mundo de tua volúpia,

só, apenas, ninguém mais que tu almejas
encontrar-me, ver-me e ter os meus carinhos,
devorando-te, todo teu ser entregue ao meu!

J. H. Abreu e Silva

ABERTA A CASA CUHNT

BELO PRESENTE Á POPULAÇÃO COPACABANENSE

O leitor olhará o clichê, e notará dois aspectos: abre-se uma porta; pessoas trocam saudações.

Pertencem à inauguração da CASA CUHNT as referidas perspectivas, e, em sua simplicidade, oferecem uma idéia muito longínqua do que representa o alvissareiro acontecimento.

De fato a abertura da CASA CUHNT representa grande alegria para as populações marinhas, especialmente de Copacabana, porquanto o estoque é primoroso e modernissimo, e os preços acessíveis. Rádios, toca-discos, refrigeradores, fluorescentes, aparelhos de eletricidade e material elétrico em geral; lustres, abajures; instalações elétricas de todo e qualquer gênero a CASA CUHNT possui, vende, realiza.

Além disso, o novel estabelecimento, dirigido pela capacidade e cavalheirismo de seu proprietário, sr. Yervant Kelesoglu, leva a efeito consêrtos de rádios e de aparelhos elétricos, sempre com a perfeição que caracteriza os seus trabalhos e seus artigos.

Elegantemente situada na Avenida Copacabana n.º 1212, Telefones: 47-2322 e 32-7891 a CASA CUHNT recebeu, desde o dia inaugural, os mais expressivos elementos de Copacabana, Ipanema e Leme, que são os primeiros em destacar a qualidade superior das mercadorias ali expostas.

Cumprimentando o sr. Yervant Kelesoglu, pelo presente que deu à cidade, saudamos, ao mesmo tempo, Copacabana, Ipanema e Leme, diante de tão significativa obra como é a Casa Cuhnt.

FALECEU O GUARDA-VIDAS CARLINHOS

O falecimento do guarda-vidas Carlos Corrêa de Sá causou funda consternação em Copacabana, onde o exemplar funcionário do Serviço de Salvamento era grandemente estimado. Exercendo com raro zêlo a sua função da qual não se afastava mesmo nos dias de folga e após o horário regulamentar, tornou-se Carlinhos um dos mais populares "banhistas" do Pôsto 2. Há tempos, quando do socôrro prestado por esse "banhista" e por seu colega Izidoro Pacheco Soares a dois marinheiros do navio Jeanne d'Arc, foram os dois guarda-vidas distinguidos com medalha de ouro oferecida solenemente a bordo daquela belonave pelo govêrno francês. Na fotografia dêsse ato que estampamos aparece o saudoso Dr. Ismael Gusmão, Carlinhos e o atual fiscal Isidoro, quando eram distinguidos pelo seu heroismo.

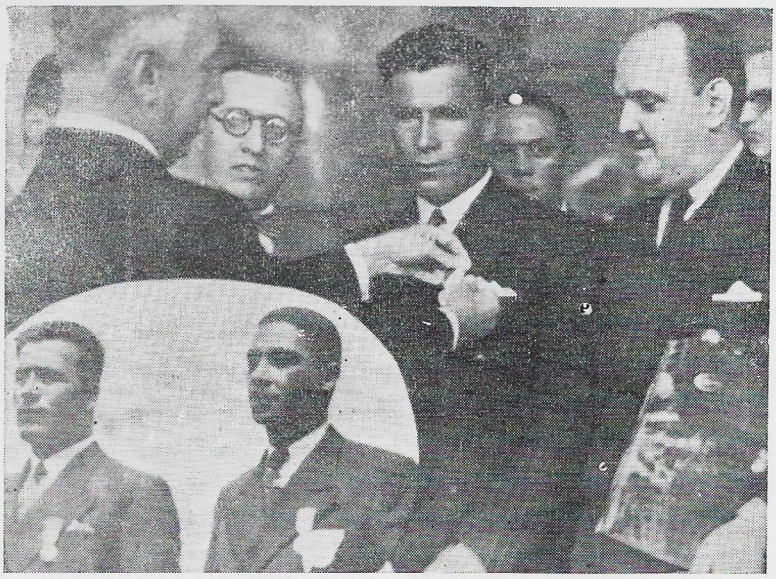

COMPRE NO SEU BAIRRO — CAMPANHA DA "REVISTA DE COPACABANA"

CACHORRO QUENTE

WALDEMAR DE MEDEIROS

Quando o marido chegou a casa, a esposa perguntou-lhe: que embrulho é êsse, querido? É uma coisa gostosa para você; Que é? São uns camarões recheados. Ora, eu gostaria mais se fôsse língua recheada, querido, respondeu-lhe a esposa.

✶

Dizia um amigo para o outro: quando eu sonho com a minha sogra, jogo no Leão; por que? perguntou o outro. Porque na roda não há outro animal mais feroz.

✶

Uma amiguinha dizia para a outra: quando eu me casar quero um homem bem feio para que as outras não o queiram. O' minha filha se êle tiver dinheiro não adianta nada, respondeu a outra.

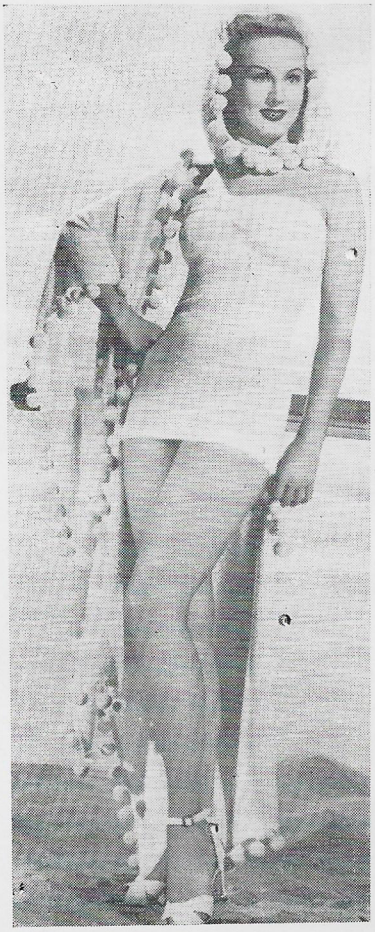

Virgínia Mayo, da Warner Brothers, aí aparece ostentando lindo "maillot". É ou não é uma tentação? Agora, imaginem êsse "maillot" numa das garotas de Copacabana, morena, olhos negros, igual a essas que fazem o "footing" pelas páginas da "Revista de Copacabana"!

Êste soberbo NU é de autoria de Lucetti Laribe, inspiradíssima pintora que exporá seus aplaudidos quadros na A. B.I., de 2 a 15 de agosto próximo.

CINEMA

Felizmente já começam a aparecer os grandes filmes que de há muito não eram apresentados em nossas telas. E, dentre os filmes de sucesso aqui apresentados, destaca-se "Belinda", notável produção da Warner Brothers, escolhido pelos críticos cinematográficos norte-americanos como o melhor do ano. O trabalho de Jane Wyman e de Lew Ayres mereceu aplausos de quantos tiveram ensejo de vê-lo projetado nas telas cariocas. E com prazer que assinalamos o fato de estarem voltando aos olhos dos cariocas as grandes fitas porquanto ultimamente as produções que nos eram encaminhadas não merecem, siquer, entrar no projetor do mais modesto cinema de subúrbio. A ausência dos filmes dos Estados Unidos deu margem a que produtoras européias, principalmente inglesas, italianas e francesas — nos oferecessem bons trabalhos. Mas também êstes já estavam decaindo de nível.

Estão, pois de parabens os nossos patrícios com o reinício de importação dos grandes celuloides. Aí estão para comprová-lo "Belinda", "Tesouro da Sierra Madre", e outros, que já se anunciam para breve em nossos cinemas. — J. M.

O GRITO DE ARAPUÃ

Carahybas ouvi-me ousados estrangeiros,
Na tribo Tabajara a raça dos guerreiros,
Que a jura não se quebra e que a honra não dormente,
quando uma é pela Pátria, a outra a própria gente!

Maior que tôda a fúria e ardor de aventureiros
É tal repulsa nossa ao gesto irreverente
Enquanto vis canhões, a disparar certeiros,
Derrubam sobre o chão um povo independente

E implantam todo o mal da morte e da vingança,
Escreve a nossa grei, com a seta cangapêma,
Um poema na História, a mais soberba herança!

Aos que virão depois dessa tremenda guerra,
Trazendo o nosso sangue e a nossa glória extrema,
Amando a independência e libertando a Terra!

DOMINGOS RUBIM

REFORMAM-SE COLCHÕES PARA O MESMO DIA
GRANDE ESTOQUE EM MÓVEIS, COLCHÕES, ETC.
Compram-se e Vendem-se Móveis Usados
— PREÇOS CONVIDATIVOS —
COLCHOARIA PIRAJÁ
HERSZ FERMAN
RUA VISCONDE PIRAJÁ, 559 - B — TEL. 27-9097
IPANEMA RIO DE JANEIRO

REGRESSA DE PORTUGAL UM DE NOSSOS AMIGOS. NOVAMENTE ENTRE NÓS O SR. ARTUR COUTINHO, PROPRIETÁRIO DA CONHECIDA "CASA LEME". O ATIVO COMERCIANTE ANUNCIA A INAUGURAÇÃO DE BEM INSTALADA PADARIA E CONFEITARIA

Nosso Diretor e o sr. Artur Coutinho, bons amigos.

Não vamos apresentar, a nossos leitores, o sr. Artur Coutinho.

E isto pelo simples motivo de que é uma das figuras mais queridas e populares dos bairros praianos e colaborador da REVISTA DE COPACABANA, que em SS. tem um amigo.

Daí o natural júbilo com que noticiamos a volta do sr. Artur Coutinho, que esteve em visita ao velho e fraterno Portugal, terra donde sairam os descobridores e colonizadores do Brasil.

Durante sua excursão pelas encantadoras províncias lusíadas, encontrou o mais afetuoso acolhimento, perfeitamente compreendido por todos os portugueses e brasileiros, irmãos pelos ideais e sinceros batalhadores pela grandeza das duas Pátrias: a que legou ao mundo a epopéia dos Descobrimentos, com o poema de Camões; a que exaltou as aspirações do Continente americano, com a lira de Castro Alves.

As esplêndidas impressões, que trouxe das regiões lusitanas o sr. Artur Coutinho, mais tarde as transmitiremos através de nossas páginas, que se acham às ordens do ilustre líder comercial para contá-las aos cariocas.

O acatado proprietário da Casa Leme (rua Antônio Vieira, 22) retornou deslumbrado pela fidalguia da gente lusa, havendo ido a essa maravilha de fé e arte que é Fátima, e Silva Escura.

Para assinalar sua operosidade, revelou-nos o sr. Artur Coutinho que, em breve, os

A encantadora e impressionante Igreja de Fátima, cuja celebridade constitue uma das páginas mais poéticas da fé portuguesa. O afamado santuário, que atrái milhares de criaturas do mundo inteiro, e especialmente da gente lusiada, acentua bem o espírito cristão da pátria lusitana

VEJA, EM SETEMBRO, NOSSO NÚMERO DE ANIVERSÁRIO !

A graciosa e inteligente Maria Lopes Veiga, natural de Verde Milho (Aveiro), aparecendo, também, no segundo quadro, com seus alunos.

moradores do Leme, Copacabana, Ipanema e Leblon terão modernissima e primorosa Padaria e Confeitaria — a qual, além de fabricar o melhor pão da cidade, possuirá escolhidos sortimentos das mais finas iguarias em seu ramo.

E, com esta notícia, o incansável sr. Artur Coutinho reiniciou seu trabalho, e o contacto, que mantém com o público, especialmente pela nossa revista.

Como sempre, triunfará!

Aqui, dois crentes que conduzem auxílio à Igreja Silva Escura

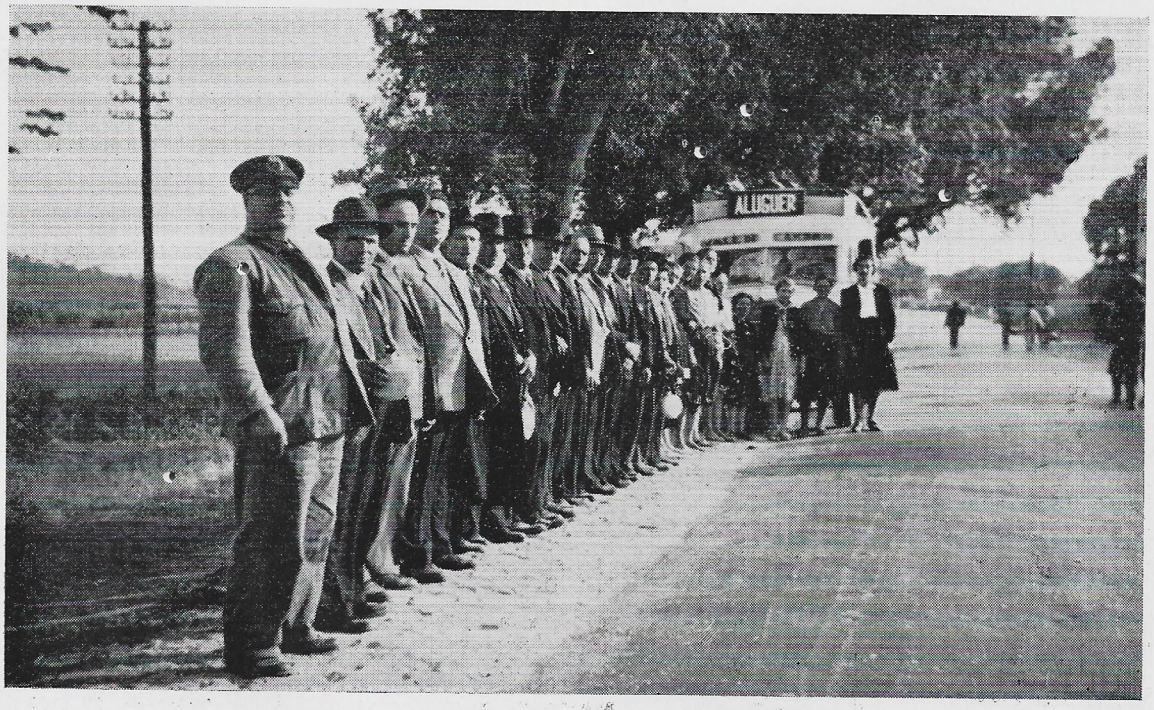

Preparam-se senhores e senhoras para a excursão a Fátima, uma das mais piedosas tradições de Portugal. A fotografia, que aqui oferecemos, foi realizada em Pombal

IPANEMA EM REVISTA

Em 25 de junho casaram-se na Igreja de N. S. da Paz, em Ipanema, a senhorinha Maria Nazareth, filha do casal Oscar Oliveira Costa, e o sr. Eunicio Santos, filho do sr. Euzébio Bento dos Santos. Os noivos, justamente queridos em nossos meios sociais, aparecem na gravura que aqui apresentamos.

SAPATARIA SYLVIA

Ex-LOJA CYBELLE

CALÇADOS
CINTOS
E BOLSAS

CALÇADOS SOB MEDIDA

R. Visc. Pirajá, 529 - A

Telefone : — 27-7870

Ipanema — RIO

Colégio Rio de Janeiro

CURSOS :

Jardim da Infância — Primário — Admissão - Ginasial - Clássico e Científico — Comercial Básico e Técnico de Contabilidade á noite.

Prédio próprio dotado de inigualáveis condições de confôrto e higiene.

Ônibus para condução de alunos.

R. Nascimento Silva n.º 556 — Tel. 27-4351

IPANEMA

FÉNELON DO NASCIMENTO

Cirurgião Dentista

RUA SIQUEIRA CAMPOS, 61-A

Telefone 27-3353

MARIO ALVES

DENTISTA

Av. Copacabana, 687 apto. 203

Telefone: 27-1775

CURSO TONELEROS

ARTIGO 91 — EXPLICADORES — AERONÁUTICA — COLÉGIO MILITAR — LÍNGUAS — ADMISSÃO — PRIMÁRIO — MUSICA

Direção do professor

SILVA SAYÃO

Rua Toneleros 143 — Telefone 37-5656

— COPACABANA —

JOALHERIA SRA. DA PAZ

CONSERTOS

Variado Sortimento de Jóias e Relógios

Artigos para presentes

MANOEL CASANOVAS

Rua Visc. de Pirajá, 592-A

Telefone 47-0315

BAZAR VIEIRA

Artigos para Presentes

Louças, Cristais e ferragens.

R. VISCONDE DE PIRAJÁ, 540

Tel. 27-0594

ARTIGOS ESCOLARES

GALERIA IPANEMA

LIVRARIA

PAPELARIA

VIDRACEIRO

Quadros e Molduras

RUA VISCONDE DE PIRAJÁ, 608-B

Tel. 27-2885

Bazar GONÇALVES

Ferragens, Louças e Cristais

Entregas rápidas a domicilio

J. GONÇALVES NUNES

Av. Ataulfo de Paiva, 427-A

LEBLON - 27-5433

Um recanto ideal para inverno e verão

Bar e Restaurante COLUMBIA

AVENIDA DELFIM MOREIRA N.º 952

Telefone 27-4140

(Praia do Leblon)

ESCOLA DE BRASILIDADE

Movimento iniciado, nesta capital, em 1931, pelo sr. Inácio Bastos, pedagogo, sonhador e patriota, a Escola de Brasilidade está, agora, em fase de reerguimento vigoroso, conforme a reunião há pouco realizada na séde do Licen Brasileiro, no Leblon, com acatados professores, médicos, advogados, estudantes, industriais, jornalistas. Obra cívico-pedagógica, a Escola de Brasilidade ostenta, no título, o melhor e o mais eloquente dos programas, consoante acentuou nosso diretor, dr. Nelson Nascimento, ao comentar, com brilho, os itens respectivos. A diretoria da Escola de Brasilidade, cujo alcance, de benefícios sociais, não precisamos encarecer, ficou assim composta: presidente, prof. Inácio Bastos, fundador da "Escola de Brasilidade"; vice-presidente, dr. Augusto Morais Rego, advogado; secretário, sr. Mecio Andrade, industrial; tesoureiro, dr. Hilio Jonas Coelho, médico.

REVISTA DE COPACABANA coloca-se à frente dos que desejam colaborar nas tarefas luminosas da Escola de Brasilidade.

☆

☆

CONFEITARIA
ALVEAR
SORVETERIA
Telefone:
37-3465
RIO DE JANEIRO
COPACABANA

Fantasias — Bijuterias — Perfumarias — Cabeleireiros para senhoras.
Vicent & Georgette
Av. Copacabana, 620
27-1243
Atendem com atenção e cortesia.

O DOURADOR
Croma-se. Pratea-se
J. BERLINER
Rua Siqueira Campos, 72-A
- Tel. 37-4240 -

JOALHERIA O. K.
Jóias, Relógios Fantasias finas. — Consertos em geral.
Vendas pelo Crediário
Rua Figueiredo Magalhães, 43-C
Tel. 47-3700

Pôsto de Baterias Cimento
RUA ÁLVARO RAMOS, 48-A
Telefone 26-5062

Relógios - Consertos
RUA DA GRAÇA, 13
São Paulo
Tel. 51-1570

Joalheria COPACABANA
ARTIGOS PARA PRESENTES
Consertos de Jóias, Relógios e Ótica
AVENIDA COPACABANA N.º 618
— Telefone 27-6364 —

SEGUROS?
Procure o CORRETOR LAGO
Siqueira Campos, 32 - sobrado — Tel. 27-6872

A ASSISTÊNCIA MÉDICA PERMANENTE
é um serviço que honra Copacabana
TELEFONE: 37-7226
Direção do Dr. Galdino Campos

SALÃO FLUMINENSE
Manicura
Pedicura
Massagem
Grande Variedade de Perfumes
Av. Nossa Senhora de Copacabana, 1256-A
Tel. 27 - 0582

GRANDE PRÊMIO BRASIL

7 DE AGOSTO DE 1949

PRÊMIO Cr$ 1.000.000,00

SWEEPSTAKE Cr$ 5.000.000,00